

LE TRAJET DE SOINS DIABÈTE DE TYPE II

Le rôle du RML PointSanté et des
éducateurs en diabétologie

Sommaire

- ▶ Les différentes prises en charge du diabète
- ▶ Le rôle du PointSanté
- ▶ Le nouvel arrêté royal
- ▶ Les éducateurs en diabétologie

Les différentes prises en charge

- Diagnostic du patient diabétique et stadification,
- Le suivi ou pré-trajet,
- L'éducation et l'autogestion,
- Le trajet de soins,
- Votre rôle dans le cadre du trajet de soins,
- La convention.

Le diabète: une maladie évolutive

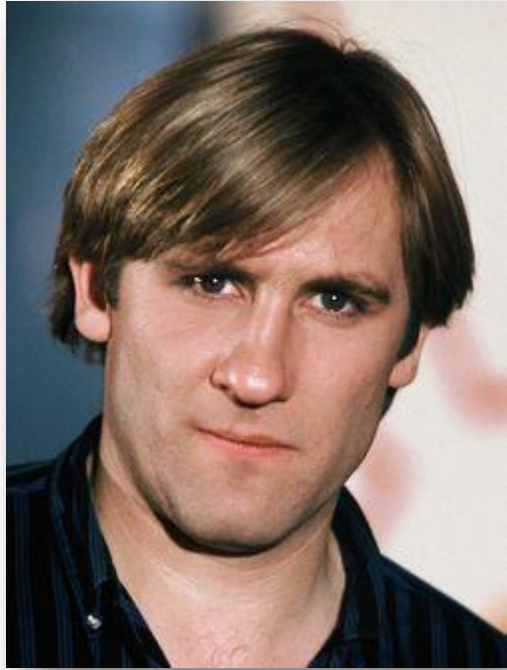

Stadification

Suivi/Pré-trajet
(début 2016)

**Education et
autogestion**

**Trajet de
soins**

**Convention
diabète**



Dès le
diagnostique

1 injection d'insuline

1 ou 2 injections
d'insuline

2 injections d'insuline
(groupe temporaire)

ou

ou

ou

Pas en trajet de
soins ni en
convention

Incrétinomimétique
injectable

Incrétinomimétique
injectable

Plus de 2 injections

ou

Contrôle insuffisant
par ADO à dose max

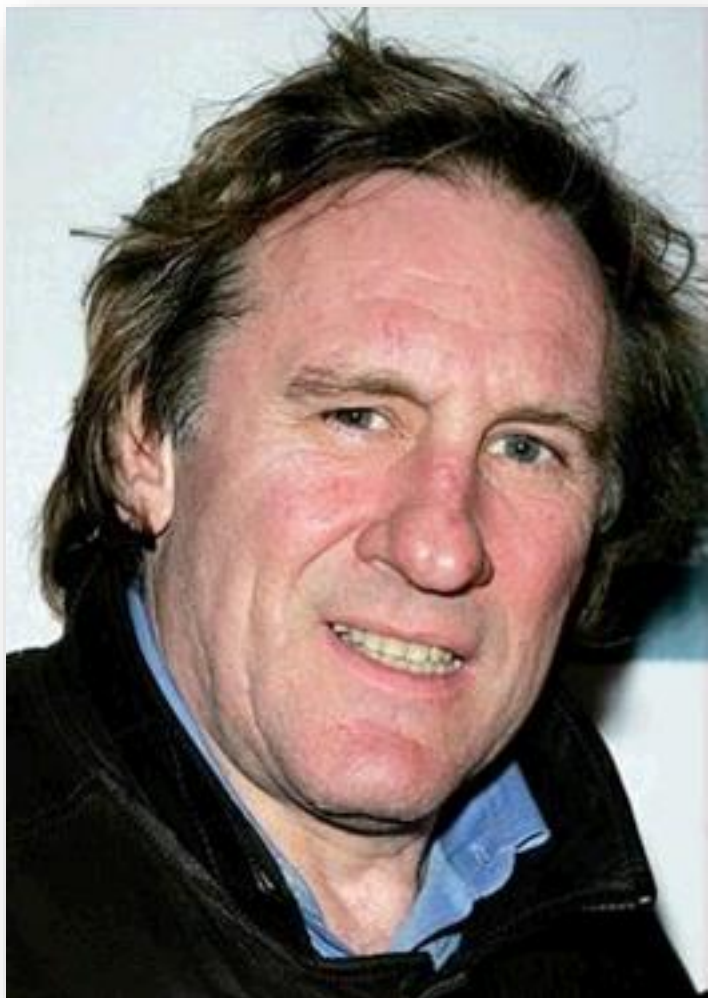

DIAGNOSTIC

- > Glycémie à jeun > 1,26 g/l 2 reprises
- > **OU** glycémie > 2 g/l à n'importe quel moment
- > **OU** hémoglobine glycosylée > 6,5 %

ETAPE 1

SUIVI/PRÉ-TRAJET

Le médecin généraliste est amené à offrir des soins adéquats basés sur les recommandations de bonne pratique chez le patient identifié.

Il examine avec le patient les objectifs individuels et les notes dans son DMG (indispensable dans le suivi du patient diabétique).

a Examens cliniques

- > BMI
- > TA (tous les 6 mois)
- > Evaluation du risque de plaie aux pieds (tous les 15 mois)

b Analyses biologiques recommandées

- > HbA1c (tous les 6 mois)
- > Bilan lipidique (tous les 15 mois)
 - Cholestérol – HDL
 - Cholestérol – LDL
 - Triglycérides
- > Créatinine sérique (tous les 15 mois)
- > Microalbuminurie (tous les 15 mois)

c Objectifs individuels à fixer avec le patient

- > Arrêt du tabagisme
- > Alimentation
- > Activité physique

d Mise en place de collaborations multidisciplinaires :

- > Examen ophtalmologique (tous les 15 mois)
- > Prescription de séances de diététique
- > Prescription de séances de podologie

Le suivi ou "pré-trajet"

Glucomètre	Non
Tigettes et lancettes	Non
Educateur en diabétologie	Non Oui
Diététique	2x/an*
Podologie	2x/an
Remboursements des consultations	Non
Accès facilité aux traitements	Non

*Selon mutuelles: une certaine somme est remboursée

Nomenclature 102852: 20,16 €

Stadification: éducation et autogestion

Suivi/Pré-trajet

(début 2016)

Dès le diagnostic

Pas en trajet de soins, ni en convention

Education et autogestion

1 injection d'insuline

ou

Incrétinomimétique injectable



ÉDUCATION & AUTOGESTION

- > Education en diabétologie réalisée par le médecin généraliste (notifiée dans le DMG).
- > Accès au matériel d'autogestion sur prescription du médecin généraliste avec la mention "programme éducation et autogestion".
- > Obligation de résultats (HbA1C < 7,5% 3 mois avant la prolongation).

Document à signer et à envoyer chaque année à la mutuelle du patient:
[disponible sur le site de l'INAMI](#)

Glucomètre	1x/3 ans
Tigettes et lancettes	2x50 tigettes + 100 lancettes/an
Educateur en diabétologie	Non
Diététique	2x/an
Podologie	2x/an
Remboursements des consultations	Non
Accès facilité aux traitements	Non

Stadification: trajet de soins



Trajet de soins

1 ou 2 injections
d'insuline

ou

Incrétinomimétique
injectable

ou

Contrôle insuffisant
par ADO à dose max

Convention diabète

2 injections d'insuline
(groupe temporaire)

ou

Plus de 2 injections

Le trajet de soins

TRAJET DE SOINS

- > Contrat de collaboration entre le patient, le médecin traitant et l'endocrinologue référent.
- > Education en diabétologie réalisée par un éducateur sur prescription du médecin généraliste.
- > Accès au matériel d'autogestion sur prescription* du médecin généraliste avec mention "TdS".
- > Facilité de remboursement pour certains médicaments avec mention "TdS".
- > Honoraire forfaitaire annuel pour le médecin généraliste + remboursement des consultations pour le patient.

Glucomètre	1x/3 ans*
Tigettes et lancettes	3x50 tigettes* + 100 lancettes/6 mois
Educateur en diabétologie	5 séances de départ + 5 séances supplémentaires 2 séances de suivi + 4 séances pour complications
Diététique	2x/an
Podologie	2x/an
Remboursements des consultations	Oui
Accès facilité aux traitements	Oui

*Uniquement pour les patients qui ont ou entament un traitement par injection

Le rôle du Médecin Traitant en TdS

- ▶ Conserver ou transmettre au PointSanté les données de départ du patient:

BMI - TA - HbA1c - Cholestérol LDL

- ▶ Ouvrir un DMG pour le patient, y centraliser les données ci-dessus,
- ▶ Mais aussi ...

Lui fournir ses prescriptions:

MATÉRIEL



A prescription form with a barcode at the top left. The main text in the center reads: "1 glucomètre", "3 x 50 tiges", "100 lancettes", and "Trajet de soins diabète type II". The form includes fields for patient name, date, and a section for the prescriber's signature. At the bottom, it is labeled "PRESCRIPTION DE MÉDICAMENTS".

ÉDUCATION



A prescription form with a barcode at the top left. The main text in the center reads: "Séances d'ÉDUCATION dans le cadre d'un 'Trajet de soins de diabète type II'". The form includes fields for patient name, date, and a section for the prescriber's signature. At the bottom, it is labeled "PRESCRIPTION DE MÉDICAMENTS".

PODOLOGIE



A prescription form with a barcode at the top left. The main text in the center reads: "Séances de PODOLOGIE dans le cadre d'un 'Trajet de soins de diabète type II'". The form includes fields for patient name, date, and a section for the prescriber's signature. At the bottom, it is labeled "PRESCRIPTION DE MÉDICAMENTS".

DIÉTÉTIQUE



A prescription form with a barcode at the top left. The main text in the center reads: "Séances de DIÉTÉTIQUE dans le cadre d'un 'Trajet de soins de diabète type II'". The form includes fields for patient name, date, and a section for the prescriber's signature. At the bottom, it is labeled "PRESCRIPTION DE MÉDICAMENTS".

Stadification: convention diabète



Convention diabète

2 injections d'insuline
(groupe temporaire)

ou

Plus de 2 injections

La convention

CONVENTION DIABÈTE

- > Education en diabétologie réalisée par les infirmières de la convention.
- > Accès au matériel d'autogestion (glucomètre, tiges, lancettes, capteurs: nombre variable selon le groupe auquel appartient le patient).
- > Suivi diététique.
- > Suivi en podologie et psychologique (si besoin).

Glucomètre	Selon besoins
Tiges et lancettes	Variable selon les groupes A, B ou C de la convention
Educateur en diabétologie	Dans les centres de convention
Diététique	Dans les centres de convention
Podologie	Selon besoins
Remboursements des consultations	Non
Accès facilité aux traitements	Oui

Le PointSanté

- Présentation du PointSanté,
- Présentation de son équipe,
- Les avantages à passer par le PointSanté.

L'équipe du PointSanté

- ▶ Docteur Jean-Charles Crosset, promoteur,
- ▶ Docteur Philippe Bindelle, promoteur,
- ▶ Madame Emilie Leyder, assistante administrative,
- ▶ Madame Natacha Vanseveren, coordinatrice.



Les avantages à passer par le PointSanté

Rencontre individuelle avec
chaque patient qui entre en
trajet de soins



Diététique et podologie

Encouragement au patient à aller rencontrer
une diététicienne et un podologue

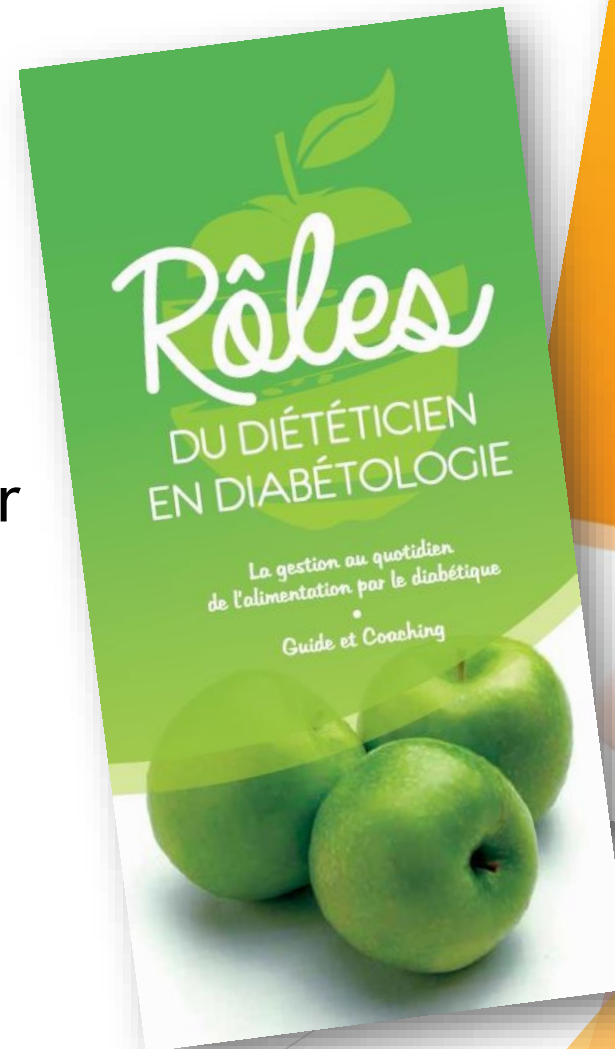

Hôpitaux

Rendez-vous
prioritaires



Prise de rendez-vous pour le patient dans l'hôpital de son choix afin qu'il rencontre un diabétologue.

Mutuelles



Contacts privilégiés pour l'envoi et le suivi
des contrats de trajet de soins

Gestion des dossiers

Soutien au généraliste et au patient pour le bon déroulement du contrat via une gestion administrative





Envoi du patient vers un éducateur en diabétologie
et son pharmacien

Nouvel arrêté royal

"Suivi pour patient diabétique de type II ou pré-trajet"

Education en diabète

Possibilité pour un
groupe de patients de
recevoir de l'éducation
en diabétologie



Âge entre 15 et 69 ans

ET

Risque cardiovasculaire défini comme
IMC > 30

ET/OU

Hypertension artérielle

4 séances par
an

En individuel, en groupe, ou en
combinaison des deux

5 prestataires peuvent dispenser l'éducation en diabète:

▶ Les éducateurs en diabétologie:

- ▶ informations au sujet de la maladie et du mode de vie

▶ Les diététicien(n)es:

- ▶ éducation diététique

▶ Les pharmaciens(n)es

- ▶ incitation à l'observance thérapeutique

▶ Les infirmier(e)s

- ▶ visite de suivi ou soutien de l'autogestion (uniquement en séances individuelles)

▶ Les kinésithérapeutes

- ▶ incitation à l'activité physique (uniquement en séances de groupe)

Nouvel arrêté royal

Trajet de soins

Education en diabétologie

~~Education de départ et
suivi et complémentaire~~

~~Obligation de suivre de
l'éducation dans
certaines situations
critiques~~



5 séances d'éducation
par an
+
1 fois 5 séances
supplémentaires

Education au domicile



1 séance = 30 minutes

Education dans le cabinet

Education de groupe



1 séance = 2 heures

Au moins 1 prestation par an au domicile

Nouvelle prescription type du RML

www.pointsante.be

TRAJET DE SOINS DIABÈTE DE TYPE II

A REMPLIR PAR LE PRESCRIPTEUR:

Nom et prénom
du bénéficiaire:

ÉDUCATION EN DIABÉTOLOGIE

Chaque patient peut bénéficier de 5 prestations d'éducation par année civile, qu'elles soient individuelles ou de groupe.

- séance(s) individuelle(s)
- séance(s) de groupe

Chaque patient peut bénéficier de 5 prestations d'éducation supplémentaires au cours de son trajet de soins, elles doivent être prestées au cours de l'année civile de la 1re série de prestations ou au cours de l'année civile suivante.

- séance(s) supplémentaire(s)
 individuelles(s) et/ou de groupe

RMLEF PointSanté
Rue de la Marne 4 à 4800 VERVIERS
087 71 01 59 • 0473 999 759

TRAJET DE SOINS DIABÈTE DE TYPE II

A REMPLIR PAR LE PRESCRIPTEUR:
Nom et prénom
du bénéficiaire:

ÉDUCATION EN DIABÉTOLOGIE
Chaque patient peut bénéficier de 5 prestations d'éducation par année civile, qu'elles soient individuelles ou de groupe.

- séance(s) individuelle(s)
- séance(s) de groupe

Chaque patient peut bénéficier de 5 prestations d'éducation supplémentaires au cours de son trajet de soins, elles doivent être prestées au cours de l'année civile de la 1re série de prestations ou au cours de l'année civile suivante.

- séance(s) supplémentaire(s)
 individuelles(s) et/ou de groupe

Cachet (n°INAMI + Nom et prénom) Date et signature

RMLEF PointSanté
Rue de la Marne 4 à 4800 VERVIERS
087 71 01 59 • 0473 999 759

TRAJET DE SOINS DIABÈTE DE TYPE II

A REMPLIR PAR LE PRESCRIPTEUR:
Nom et prénom
du bénéficiaire:

ÉDUCATION EN DIABÉTOLOGIE
Chaque patient peut bénéficier de 5 prestations d'éducation par année civile, qu'elles soient individuelles ou de groupe.

- séance(s) individuelle(s)
- séance(s) de groupe

Chaque patient peut bénéficier de 5 prestations d'éducation supplémentaires au cours de son trajet de soins, elles doivent être prestées au cours de l'année civile de la 1re série de prestations ou au cours de l'année civile suivante.

- séance(s) supplémentaire(s)
 individuelles(s) et/ou de groupe

Cachet (n°INAMI + Nom et prénom) Date et signature

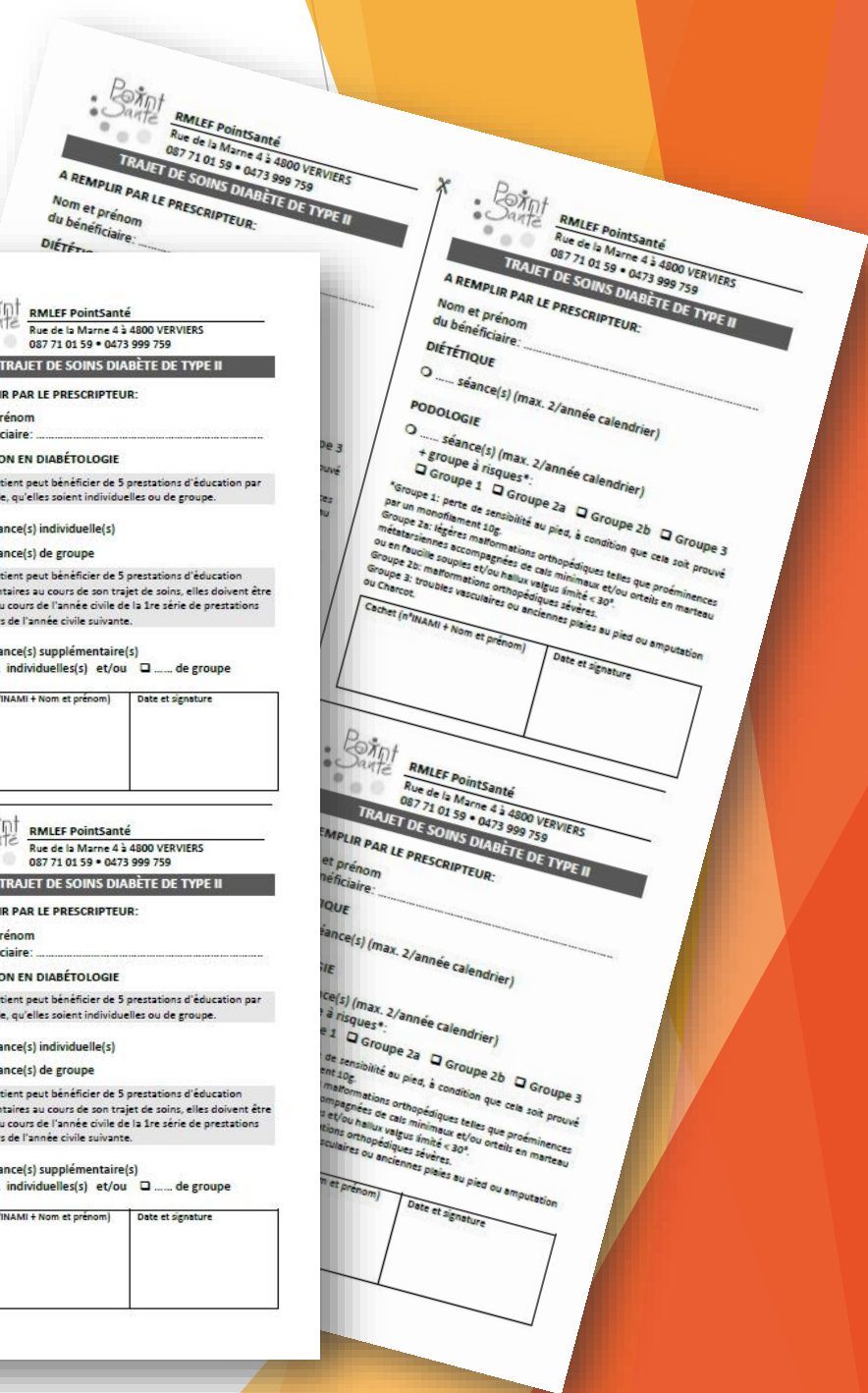

Matériel d'autogestion



Uniquement si le patient a ou entame un traitement par injection

Honoraires forfaitaires pour mes médecins spécialistes

La mutualité ne paie plus d'honoraire forfaitaire au médecin spécialiste lorsque:

- ▶ Un patient avec trajet de soins diabète de type II passe en convention diabète
(Exception: lorsqu'un patient avec un TDS passe temporairement en groupe C1)
- ▶ Un patient en trajet de soins insuffisance rénale chronique passe en convention dialyse

Les éducateurs en diabétologie

- Présentation de l'équipe,
- Leur rôle,
- La prise en charge de vos patients

L'équipe des éducateurs en diabétologie



Laurent Detier



Edwige Richard



Laurence Giust



Emilie Rahier



Nathalie Klein



Sara Aymard



Pierre Hanet

Leur fonctionnement

Répartition sur le territoire:

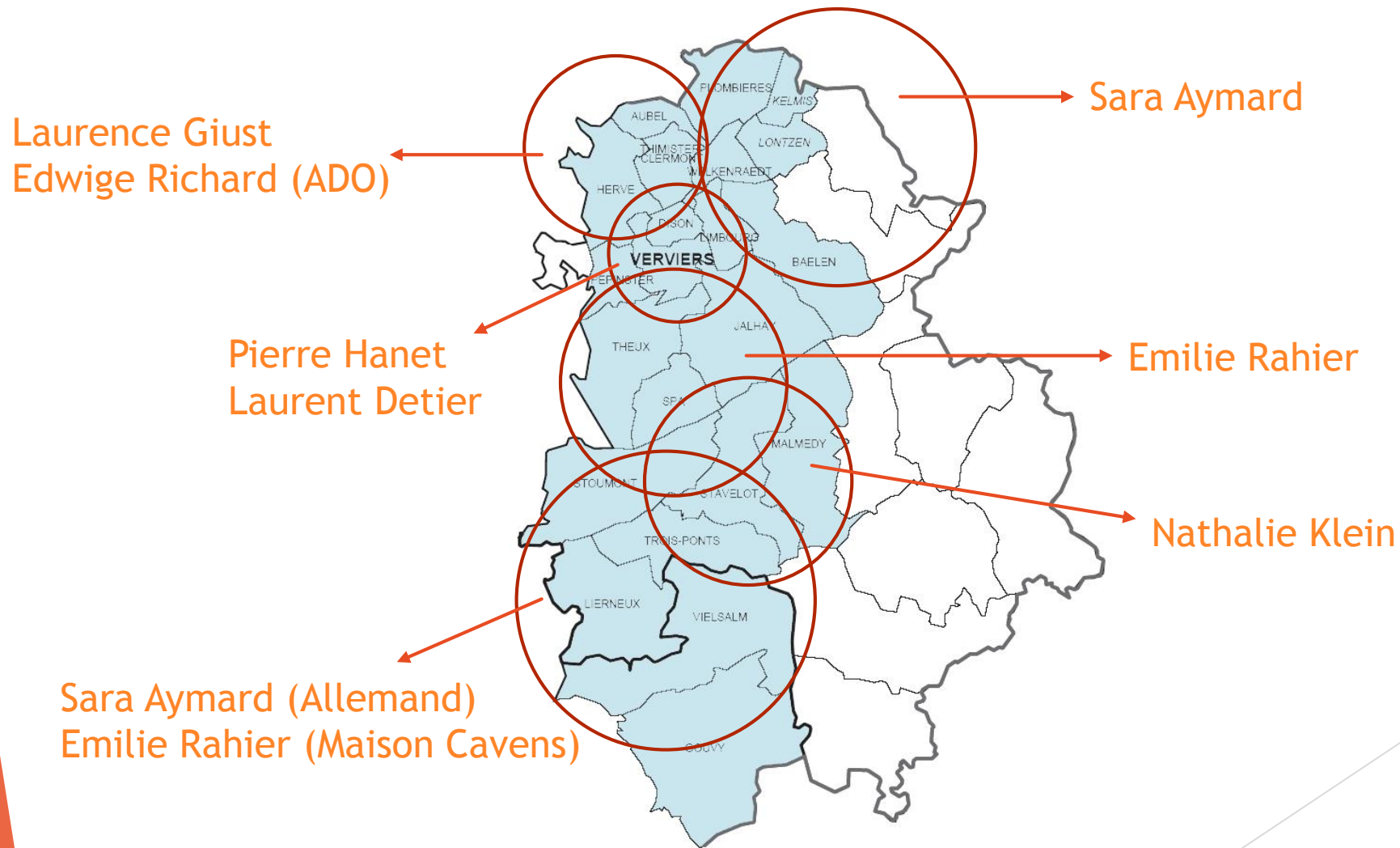

L'équipe est toujours en contact, il y a donc toujours une possibilité de prise en charge, même s'il y a des maladies ou des congés.

Réunion de groupe 1x/mois



Echange d'expériences + visites des délégués médicaux

= connaissances à jour concernant le matériel
et les traitements



L'équipe est essentiellement composée d'infirmier(e)s,
hormis Mme Edwige Richard qui est diététicienne.

Formation

**Formation de 150 h
+
60 h/4 ans
(formation continue obligatoire)**

Leur rôle

Assurer les prestations spécifiques en matière
d'éducation à l'autonomie du patient diabétique de
type 2

▶ La première série de 5 prestations:

- ▶ mise en route du traitement et explications,
- ▶ choix du matériel d'autogestion et explications,
- ▶ etc.



- ▶ La série de 5 prestations supplémentaires si nécessaire.



▶ Les 5 prestations chaque année:

- ▶ changement de traitement,
- ▶ contrôle métabolique insuffisant,
- ▶ etc.

La prise en charge de votre patient

- ▶ Quand la prise en charge débute-t-elle?
 - ▶ Lors de la réception de l'accord de la mutuelle, le PointSanté va nous transférer les coordonnées de votre patient (délais très variables selon les mutuelles).
- ▶ Où la prise en charge est-elle faite?
 - ▶ Au domicile du patient,
 - ▶ Parfois à la Maison Cavens de Malmedy pour les patients éloignés, ou dans des locaux mis à disposition,
 - ▶ Parfois au domicile de l'éducateur.



MUTUALITE
CHRETIENNE



Mutualia.be
Mutualité Neutre



Solidaris
mutualité

Comment?

• 1 •

Récupération de la prescription pour les séances d'éducation
(prescriptions types distribuées en fin de présentation)

+

Vérification de la prescription pour le matériel d'autogestion

• 2 •

Réalisation de l'anamnèse

L'anamnèse biomédicale, socioprofessionnelle, cognitive, les croyances du patients, anamnèse psychoaffective.



Il est important qu'ils aient accès à la dernière prise de sang de votre patient et d'être mis au courant de son traitement

Le patient a-t-il des projets?
Objectifs liés au diabète et à sa santé en général?
But dans la vie?
Projets, voyages?
Micro-objectifs?

Facilité de prise en charge

=

MOTIVATION

• 3 •

Mise à niveau des connaissances biomédicales

Explication du diabète:
physiologie, symptômes, complications, traitements,
diagnostic, ...



Le tout à l'aide de matériel didactique, de brochures, de sites internet, ...

Point Santé
Réseau Multidisciplinaire Local
de l'Est Francophone
Rue de la Marne 4 • 4800 Verviers

Trajet de soins diabète de type II
Demande pour la délivrance d'un glucomètre

Important: l'éducateur en diabétologie complète les rubriques de 1 à 4 et remet le formulaire au patient. Le patient remet ensuite le formulaire accompagné de la prescription du médecin généraliste au pharmacien ou au fournisseur de matériel d'autogestion. Le pharmacien ou le fournisseur attache ensuite le formulaire à la prescription.

Rubrique 1: données d'identification du patient

• Nom:
• Prénom:
• Numéro NISS:

Rubrique 2: données d'identification du médecin généraliste

• Prénom:
• Numéro INAMI:

Rubrique 3: données

• Prénom:
• Numéro de téléphone:
• Identification au lieu de travail:
 Numéro INAMI
 Numéro de carte professionnelle:

Rubrique 4: en

L'éducateur
cadre de travail
Type de glucomètre
Date: ... / ... / ...

Sachet
l'hôpital
Tél.

• 4 •

Surveillance de la glycémie

Choix du lecteur



- Présentation des différents appareils remboursés,
- Manipulation par le patient puis choix en fonction de certains critères (taille, luminosité, tige, autopiqueur, ...),
- Prescription du lecteur choisi à l'aide du formulaire de délivrance du glucomètre.

Votre patient peut se rendre chez son pharmacien avec:

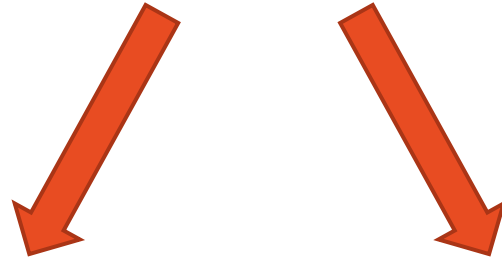

Nom et prénom du prescripteur

A REMPLIR PAR LE PRESCRIPTEUR:
nom et prénom du bénéficiaire: _____
Réservé à la vignette du conditionnement

R/ 1 glucomètre
3x50 tigettes
100 lancettes

"Trajet de soins diabète de type II"

Justification médicale de la prescription du médicament original dont le brevet a expiré:

Cachet du prescripteur

Date et signature du prescripteur

délivrable à partir de la date précitée ou à partir du: _____

PRESCRIPTION DE MEDICAMENTS

Point Santé
Réseau Multidisciplinaire Local de l'Est Francophone
Rue de la Marne 4 • 4800 Verviers

Trajet de soins diabète de type II
Demande pour la délivrance d'un glucomètre

Important: l'éducateur en diabétologie complète les rubriques de 1 à 4 et remet le formulaire au patient. Le patient remet ensuite le formulaire accompagné de la prescription du médecin généraliste au pharmacien ou au fournisseur de matériel d'autogestion. Le pharmacien ou le fournisseur attache ensuite le formulaire à la prescription.

Rubrique 1: données d'identification du patient

• Prénom: • Nom:

• Numéro NISS:

Rubrique 2: données d'identification du médecin généraliste

• Prénom: • Nom:

• Numéro INAMI:

Rubrique 3: données d'identification de l'éducateur en diabétologie

• Prénom: • Nom:

• Numéro de téléphone:

• Identification au moyen du: (cocher une des deux possibilités et compléter le numéro concerné par le choix effectué.)
 Numéro INAMI de l'éducateur lui-même:
 Numéro du centre conventionné¹:

Rubrique 4: engagement de l'éducateur en diabétologie – Choix du type de glucomètre

L'éducateur en diabétologie s'engage à exécuter le programme d'éducation prescrit dans le cadre du trajet de soins diabète.

Type de glucomètre proposé:

Date: / /

Signature de l'éducateur en diabétologie:

¹ Seulement pour l'éducateur en diabétologie qui fait partie de l'équipe d'éducateurs en diabétologie de l'hôpital qui a conclu avec l'INAMI une convention d'autogestion diabétique.

Tél. : 087 34 11 33 • pointsante.ml@gmail.com • www.pointsante.be

Tous les 6 mois:
PACK DE 3X50 TIGETTES ET 100 LANCETTES GRATUIT

Tous les 3 ans:
NOUVEAU GLUCOMÈTRE GRATUIT

Rencontrer l'éducateur **AVANT**
le pharmacien



A REMPLIR PAR LE PRESCRIPTEUR:
nom et prénom du bénéficiaire:
R/ 1 glucomètre
3x50 tiges
100 lancettes
"Trajet de soins diabète de type II"
Justification médicale de la prescription du médicament original dont le brevet a expiré :
Cachet du prescripteur
Date et signature du prescripteur
délivré à partir de la date précitée ou à partir du :
PRESCRIPTION DE MEDICAMENTS

Nom et prénom du prescripteur
A REMPLIR PAR LE PRESCRIPTEUR:
nom et prénom du bénéficiaire:
R/ 3x50 tiges
100 lancettes
"Trajet de soins diabète de type II"
Justification médicale de la prescription du médicament original dont le brevet a expiré :
Cachet du prescripteur
Date et signature du prescripteur
délivré à partir de la date précitée ou à partir du :
MEDICAMENTS

Traitements

ADO

- Fonctionnement
- Moment idéal de prise
- Effets secondaires

Insulines & Incrétinomimétiques

- Fonctionnement
- Technique d'injection
- Matériel adéquat
- Conservation
- Moment d'injection
- Effets secondaires

Equilibre alimentaire

Journée type du patient concernant ses repas,
Quelques conseils de base,
Coordonnées des diététiciennes.

The image shows a medical prescription form titled "PRESCRIPTION DE MEDICAMENTS". It includes a barcode at the top left, a field for "Nom et prénom du prescripteur", and a section for "A REMPLIR PAR LE PRESCRIPTEUR" with fields for "nom et prénom du bénéficiaire" and "Réservé à la vignette du conditionnement". The handwritten text in green ink reads: "2 séances de diététique" and "Trajet de soins diabète de type II". There are also fields for "Justification médicale de la prescription du médicament original dont le brevet a expiré", "Cachet du prescripteur", "Date et signature du prescripteur", and "délivré à partir de la date précisée ou à partir du:". The form is tilted and set against a background of overlapping orange and yellow geometric shapes.

Activité physique

Réflexion avec le patient afin d'augmenter celle-ci.



• 6 •

Analyse des glycémies

Analyse avec le patient de son carnet,
mise en relation avec ses repas.

Vérification des connaissances par
rapport à la technique, aux
corrections, etc.

Modification de l'objectif glycémique
si besoin.

• 7 •

Complications

Importance du suivi ophtalmologique et cardiologique 1x/an

Coordonnées des podologues
+
Conseils pour prendre soins de ses pieds

Barcode

Nom et prénom du prescripteur

A REMPLIR PAR LE PRESCRIPTEUR:
nom et prénom du bénéficiaire:

Reservé à la vignette du conditionnement

R/

2 séances de podologie (+ groupe à risque)
"Trajet de soins diabète de type II"

Justification médicale de la prescription du médicament original dont le brevet a expiré :

Cachet du prescripteur

Date et signature du prescripteur

délivrable à partir de la date précitée ou à partir du:

PRESCRIPTION DE MEDICAMENTS

• 8 •

Divers

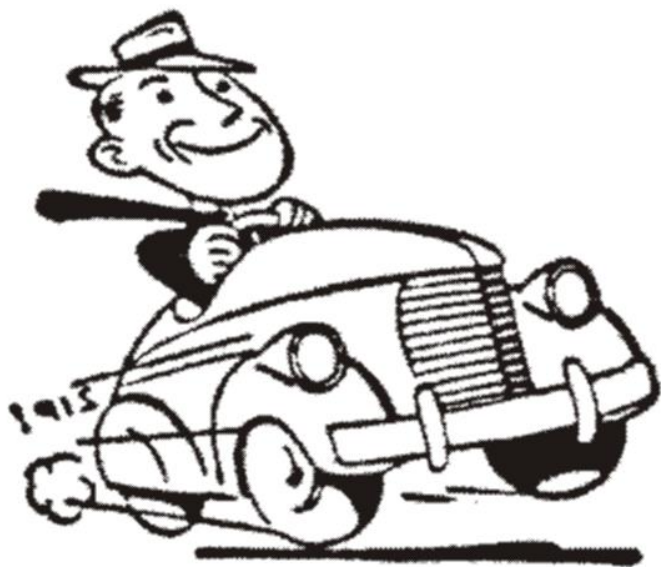

• 8 •

Rapport

Vous recevez:

1 courrier du PointSanté pour vous avertir de la prise en charge de votre patient

+

1 rapport d'éducation après quelques séances

+

1 rapport d'éducation après la fin de la série
(médecin traitant + médecin spécialiste)

CRÉATION D'UN RAPPORT COMMUN

Merci pour votre
attention



Questions?

